

ОПИСАНИЕ МЕСТОПОЛОЖЕНИЯ ГРАНИЦ
Зона проектируемой малоэтажной жилой застройки

(наименование объекта, местоположение границ которого описано (далее - объект))

Раздел 1

Сведения об объекте

№ п/п	Характеристики объекта	Описание характеристик
1	2	3
1	Местоположение объекта	Кировская область, р-н Малмыжский, г Малмыж
2	Площадь объекта ± величина погрешности определения площади ($P \pm \Delta P$)	803 252 м ² ± 15 684 м ²
3	Иные характеристики объекта	<p>Вид объекта реестра границ: Территориальная зона</p> <p>Виды разрешенного использования земельных участков, расположенных в территориальной зоне:</p> <p>Основной вид разрешенного использования: Для индивидуального жилищного строительства</p> <p>Предельные размеры участков: максимальный = 1 500,00 минимальный = 600,00</p> <p>Основной вид разрешенного использования: Малоэтажная многоквартирная жилая застройка</p> <p>Предельные размеры участков: максимальный = 2 000,00 минимальный = 600,00</p> <p>Основной вид разрешенного использования: Для ведения личного подсобного хозяйства</p> <p>Предельные размеры участков: максимальный = 2 000,00 минимальный = 400,00</p> <p>Основной вид разрешенного использования: Блокированная жилая застройка</p> <p>Предельные размеры участков: максимальный = 2 000,00 минимальный = 600,00</p> <p>Основной вид разрешенного использования: Социальное обслуживание</p> <p>Предельные размеры участков: максимальный = 1 000,00 минимальный = 300,00</p> <p>Основной вид разрешенного использования: Бытовое обслуживание</p> <p>Предельные размеры участков: максимальный = 1 000,00 минимальный = 300,00</p> <p>Основной вид разрешенного использования: Культурное развитие</p> <p>Предельные размеры участков: максимальный = 1 000,00 минимальный = 300,00</p> <p>Основной вид разрешенного использования: Общественное питание</p> <p>Предельные размеры участков: максимальный = 3 000,00 минимальный = 400,00</p> <p>Основной вид разрешенного использования: Амбулаторно-поликлиническое обслуживание</p> <p>Предельные размеры участков: максимальный = 2 000,00 минимальный = 300,00</p> <p>Основной вид разрешенного использования: Образование и просвещение</p> <p>Предельные размеры участков: максимальный = 2 000,00 минимальный = 300,00</p> <p>Основной вид разрешенного использования: Магазины</p> <p>Предельные размеры участков: максимальный = 5 000,00 минимальный = 300,00</p> <p>Основной вид разрешенного использования: Объекты гаражного назначения</p> <p>Предельные размеры участков: максимальный = 500,00 минимальный = 40,00</p> <p>Основной вид разрешенного использования: Ведение огородничества</p> <p>Предельные размеры участков: максимальный = 1 000,00 минимальный = 30,00</p> <p>Основной вид разрешенного использования: Земельные участки (территории) общего пользования</p> <p>Условно разрешенный вид разрешенного использования: Коммунальное обслуживание</p>

ОПИСАНИЕ МЕСТОПОЛОЖЕНИЯ ГРАНИЦ
Зона проектируемой малоэтажной жилой застройки

(наименование объекта, местоположение границ которого описано (далее - объект))

Раздел 1

Сведения об объекте		
№ п/п	Характеристики объекта	Описание характеристик
1	2	3
		Предельные размеры участков: максимальный = 30 000,00 минимальный = 300,00 Условно разрешенный вид разрешенного использования: Среднеэтажная жилая застройка Предельные размеры участков: максимальный = 4 000,00 минимальный = 900,00 Условно разрешенный вид разрешенного использования: Связь Условно разрешенный вид разрешенного использования: Обслуживание автотранспорта Предельные размеры участков: максимальный = 500,00 минимальный = 50,00 Условно разрешенный вид разрешенного использования: Магазины Предельные размеры участков: максимальный = 5 000,00 минимальный = 300,00

Раздел 2

Сведения о местоположении границ объекта

1. Система координат МСК-43, зона 2					
2. Сведения о характерных точках границ объекта					
Обозначение характерных точек границ	Координаты, м		Метод определения координат характерной точки	Средняя квадратическая погрешность положения характерной точки (Mt), м	Описание обозначения точки на местности (при наличии)
	X	Y			
1	2	3	4	5	6
1					
1	352 272,50	2 260 511,99	Картометрический метод	5,00	-
2	352 236,41	2 260 515,35	Картометрический метод	5,00	-
3	352 240,88	2 260 559,10	Картометрический метод	5,00	-
4	352 276,69	2 260 555,43	Картометрический метод	5,00	-
5	352 273,78	2 260 525,23	Картометрический метод	5,00	-
1	352 272,50	2 260 511,99	Картометрический метод	5,00	-
2					
6	351 277,11	2 257 848,96	Картометрический метод	5,00	-
7	351 272,86	2 257 859,18	Картометрический метод	5,00	-
8	351 269,56	2 257 859,28	Картометрический метод	5,00	-
9	351 267,43	2 257 864,50	Картометрический метод	5,00	-
10	351 265,15	2 257 870,10	Картометрический метод	5,00	-
11	351 262,82	2 257 875,78	Картометрический метод	5,00	-
12	351 260,51	2 257 881,44	Картометрический метод	5,00	-
13	351 258,24	2 257 887,00	Картометрический метод	5,00	-
14	351 255,98	2 257 892,57	Картометрический метод	5,00	-
15	351 253,68	2 257 898,17	Картометрический метод	5,00	-
16	351 251,36	2 257 903,75	Картометрический метод	5,00	-
17	351 249,07	2 257 909,38	Картометрический метод	5,00	-
18	351 246,80	2 257 915,03	Картометрический метод	5,00	-
19	351 245,82	2 257 917,43	Картометрический метод	5,00	-
20	351 228,68	2 257 959,54	Картометрический метод	5,00	-
21	351 231,24	2 257 960,66	Картометрический метод	5,00	-
22	351 262,38	2 257 974,95	Картометрический метод	5,00	-
23	351 264,33	2 257 970,61	Картометрический метод	5,00	-
24	351 270,65	2 257 973,67	Картометрический метод	5,00	-
25	351 266,11	2 257 985,90	Картометрический метод	5,00	-
26	351 254,63	2 258 015,89	Картометрический метод	5,00	-
27	351 229,80	2 258 078,82	Картометрический метод	5,00	-
28	351 199,93	2 258 156,14	Картометрический метод	5,00	-
29	351 188,63	2 258 154,04	Картометрический метод	5,00	-
30	351 185,14	2 258 156,13	Картометрический метод	5,00	-
31	351 156,19	2 258 149,33	Картометрический метод	5,00	-
32	351 072,59	2 258 129,68	Картометрический метод	5,00	-
33	351 066,83	2 258 128,33	Картометрический метод	5,00	-
34	351 047,55	2 258 121,77	Картометрический метод	5,00	-
35	351 022,73	2 258 113,33	Картометрический метод	5,00	-
36	350 991,36	2 258 108,78	Картометрический метод	5,00	-
37	350 966,33	2 258 095,81	Картометрический метод	5,00	-
38	350 678,60	2 257 946,33	Картометрический метод	5,00	-
39	350 684,13	2 257 876,18	Картометрический метод	5,00	-
40	350 920,83	2 257 858,57	Картометрический метод	5,00	-
41	350 990,42	2 257 858,12	Картометрический метод	5,00	-
42	351 011,22	2 257 857,06	Картометрический метод	5,00	-
43	351 061,27	2 257 873,28	Картометрический метод	5,00	-
44	351 061,42	2 257 868,31	Картометрический метод	5,00	-

Раздел 2

Сведения о местоположении границ объекта

1	2	3	4	5	6
45	351 080,85	2 257 856,33	Картометрический метод	5,00	-
46	351 120,90	2 257 853,88	Картометрический метод	5,00	-
47	351 160,69	2 257 852,97	Картометрический метод	5,00	-
48	351 198,36	2 257 851,34	Картометрический метод	5,00	-
49	351 236,02	2 257 850,11	Картометрический метод	5,00	-
50	351 271,19	2 257 845,37	Картометрический метод	5,00	-
6	351 277,11	2 257 848,96	Картометрический метод	5,00	-
3					
51	352 390,83	2 260 763,70	Картометрический метод	5,00	-
52	352 409,03	2 260 755,07	Картометрический метод	5,00	-
53	352 418,54	2 260 750,57	Картометрический метод	5,00	-
54	352 427,75	2 260 742,22	Картометрический метод	5,00	-
55	352 431,94	2 260 733,21	Картометрический метод	5,00	-
56	352 429,45	2 260 720,98	Картометрический метод	5,00	-
57	352 424,51	2 260 696,95	Картометрический метод	5,00	-
58	352 422,10	2 260 685,15	Картометрический метод	5,00	-
59	352 407,22	2 260 676,70	Картометрический метод	5,00	-
60	352 394,05	2 260 632,11	Картометрический метод	5,00	-
61	352 356,66	2 260 643,98	Картометрический метод	5,00	-
62	352 357,64	2 260 646,31	Картометрический метод	5,00	-
63	352 365,35	2 260 671,52	Картометрический метод	5,00	-
64	352 369,13	2 260 685,33	Картометрический метод	5,00	-
65	352 375,96	2 260 710,27	Картометрический метод	5,00	-
66	352 382,55	2 260 733,78	Картометрический метод	5,00	-
51	352 390,83	2 260 763,70	Картометрический метод	5,00	-
4					
67	352 357,12	2 260 789,63	Картометрический метод	5,00	-
68	352 361,55	2 260 786,17	Картометрический метод	5,00	-
69	352 377,64	2 260 773,82	Картометрический метод	5,00	-
70	352 373,04	2 260 756,61	Картометрический метод	5,00	-
71	352 366,47	2 260 732,48	Картометрический метод	5,00	-
72	352 359,91	2 260 708,36	Картометрический метод	5,00	-
73	352 353,33	2 260 684,24	Картометрический метод	5,00	-
74	352 346,77	2 260 660,12	Картометрический метод	5,00	-
75	352 340,20	2 260 635,99	Картометрический метод	5,00	-
76	352 333,99	2 260 613,62	Картометрический метод	5,00	-
77	352 310,04	2 260 616,54	Картометрический метод	5,00	-
78	352 317,04	2 260 642,30	Картометрический метод	5,00	-
79	352 323,60	2 260 666,43	Картометрический метод	5,00	-
80	352 330,17	2 260 690,55	Картометрический метод	5,00	-
81	352 336,74	2 260 714,67	Картометрический метод	5,00	-
82	352 343,31	2 260 738,79	Картометрический метод	5,00	-
83	352 349,88	2 260 762,92	Картометрический метод	5,00	-
67	352 357,12	2 260 789,63	Картометрический метод	5,00	-
5					
84	352 303,42	2 260 831,63	Картометрический метод	5,00	-
85	352 323,72	2 260 815,75	Картометрический метод	5,00	-
86	352 344,24	2 260 799,70	Картометрический метод	5,00	-
87	352 335,39	2 260 766,85	Картометрический метод	5,00	-
88	352 328,82	2 260 742,73	Картометрический метод	5,00	-
89	352 322,26	2 260 718,61	Картометрический метод	5,00	-
90	352 315,69	2 260 694,49	Картометрический метод	5,00	-
91	352 309,12	2 260 670,37	Картометрический метод	5,00	-
92	352 302,55	2 260 646,24	Картометрический метод	5,00	-
93	352 294,96	2 260 618,36	Картометрический метод	5,00	-

Раздел 2

Сведения о местоположении границ объекта					
1	2	3	4	5	6
94	352 270,87	2 260 621,38	Картометрический метод	5,00	-
95	352 246,85	2 260 624,33	Картометрический метод	5,00	-
96	352 256,24	2 260 658,86	Картометрический метод	5,00	-
97	352 262,80	2 260 682,99	Картометрический метод	5,00	-
98	352 269,37	2 260 707,11	Картометрический метод	5,00	-
99	352 275,94	2 260 731,23	Картометрический метод	5,00	-
100	352 282,44	2 260 755,34	Картометрический метод	5,00	-
101	352 289,05	2 260 779,39	Картометрический метод	5,00	-
84	352 303,42	2 260 831,63	Картометрический метод	5,00	-
6					
102	351 203,89	2 259 374,26	Картометрический метод	5,00	-
103	351 195,85	2 259 374,53	Картометрический метод	5,00	-
104	351 198,02	2 259 418,84	Картометрический метод	5,00	-
105	351 198,36	2 259 452,37	Картометрический метод	5,00	-
106	351 199,59	2 259 454,78	Картометрический метод	5,00	-
107	351 201,85	2 259 488,60	Картометрический метод	5,00	-
108	351 204,50	2 259 523,50	Картометрический метод	5,00	-
109	351 205,59	2 259 561,72	Картометрический метод	5,00	-
110	351 218,46	2 259 561,58	Картометрический метод	5,00	-
111	351 223,43	2 259 625,52	Картометрический метод	5,00	-
112	351 448,43	2 259 531,80	Картометрический метод	5,00	-
113	351 459,45	2 259 542,63	Картометрический метод	5,00	-
114	351 464,92	2 259 544,66	Картометрический метод	5,00	-
115	351 481,13	2 259 545,22	Картометрический метод	5,00	-
116	351 500,02	2 259 515,09	Картометрический метод	5,00	-
117	351 529,24	2 259 483,73	Картометрический метод	5,00	-
118	351 592,29	2 259 447,07	Картометрический метод	5,00	-
119	351 608,33	2 259 442,94	Картометрический метод	5,00	-
120	351 614,00	2 259 441,80	Картометрический метод	5,00	-
121	351 616,37	2 259 448,02	Картометрический метод	5,00	-
122	351 613,71	2 259 448,85	Картометрический метод	5,00	-
123	351 614,78	2 259 453,40	Картометрический метод	5,00	-
124	351 627,81	2 259 506,69	Картометрический метод	5,00	-
125	351 641,79	2 259 566,08	Картометрический метод	5,00	-
126	351 644,31	2 259 566,43	Картометрический метод	5,00	-
127	351 644,68	2 259 574,60	Картометрический метод	5,00	-
128	351 628,97	2 259 577,78	Картометрический метод	5,00	-
129	351 635,35	2 259 623,65	Картометрический метод	5,00	-
130	351 691,31	2 259 648,29	Картометрический метод	5,00	-
131	351 701,99	2 259 637,01	Картометрический метод	5,00	-
132	351 746,27	2 259 847,25	Картометрический метод	5,00	-
133	351 752,06	2 259 845,48	Картометрический метод	5,00	-
134	351 783,13	2 259 824,51	Картометрический метод	5,00	-
135	351 793,83	2 259 845,81	Картометрический метод	5,00	-
136	351 791,65	2 259 848,72	Картометрический метод	5,00	-
137	351 786,07	2 259 857,48	Картометрический метод	5,00	-
138	351 742,58	2 259 924,67	Картометрический метод	5,00	-
139	351 699,21	2 259 978,96	Картометрический метод	5,00	-
140	351 638,44	2 260 004,88	Картометрический метод	5,00	-
141	351 631,57	2 259 990,86	Картометрический метод	5,00	-
142	351 555,41	2 260 021,72	Картометрический метод	5,00	-
143	351 561,75	2 260 049,99	Картометрический метод	5,00	-
144	351 592,84	2 260 051,52	Картометрический метод	5,00	-
145	351 600,13	2 260 049,83	Картометрический метод	5,00	-
146	351 655,93	2 260 039,71	Картометрический метод	5,00	-

Раздел 2

Сведения о местоположении границ объекта

1	2	3	4	5	6
147	351 659,50	2 260 038,44	Картометрический метод	5,00	-
148	351 676,84	2 260 032,63	Картометрический метод	5,00	-
149	351 695,87	2 260 027,92	Картометрический метод	5,00	-
150	351 715,19	2 260 021,34	Картометрический метод	5,00	-
151	351 732,43	2 260 007,60	Картометрический метод	5,00	-
152	351 773,00	2 259 990,76	Картометрический метод	5,00	-
153	351 808,87	2 260 023,38	Картометрический метод	5,00	-
154	351 820,35	2 260 067,35	Картометрический метод	5,00	-
155	351 833,84	2 260 115,39	Картометрический метод	5,00	-
156	351 829,97	2 260 116,18	Картометрический метод	5,00	-
157	351 841,30	2 260 155,55	Картометрический метод	5,00	-
158	351 845,80	2 260 170,42	Картометрический метод	5,00	-
159	351 855,57	2 260 187,33	Картометрический метод	5,00	-
160	351 865,94	2 260 210,47	Картометрический метод	5,00	-
161	351 885,32	2 260 223,00	Картометрический метод	5,00	-
162	351 884,78	2 260 227,19	Картометрический метод	5,00	-
163	351 893,95	2 260 232,27	Картометрический метод	5,00	-
164	351 894,81	2 260 246,16	Картометрический метод	5,00	-
165	351 899,63	2 260 248,15	Картометрический метод	5,00	-
166	351 899,14	2 260 250,42	Картометрический метод	5,00	-
167	351 525,91	2 260 127,87	Картометрический метод	5,00	-
168	351 511,04	2 260 126,64	Картометрический метод	5,00	-
169	351 459,91	2 260 127,03	Картометрический метод	5,00	-
170	351 417,90	2 260 124,93	Картометрический метод	5,00	-
171	351 362,25	2 260 123,23	Картометрический метод	5,00	-
172	351 355,04	2 260 122,74	Картометрический метод	5,00	-
173	351 426,05	2 260 102,81	Картометрический метод	5,00	-
174	351 475,57	2 260 007,65	Картометрический метод	5,00	-
175	351 439,86	2 259 961,56	Картометрический метод	5,00	-
176	351 396,10	2 259 956,03	Картометрический метод	5,00	-
177	351 385,29	2 259 960,09	Картометрический метод	5,00	-
178	351 368,08	2 259 960,33	Картометрический метод	5,00	-
179	351 322,35	2 259 962,30	Картометрический метод	5,00	-
180	351 275,80	2 259 961,25	Картометрический метод	5,00	-
181	351 244,94	2 259 958,81	Картометрический метод	5,00	-
182	351 235,52	2 259 958,14	Картометрический метод	5,00	-
183	351 223,47	2 259 959,99	Картометрический метод	5,00	-
184	351 210,06	2 259 959,36	Картометрический метод	5,00	-
185	351 199,08	2 259 952,45	Картометрический метод	5,00	-
186	351 103,36	2 260 090,87	Картометрический метод	5,00	-
187	351 226,92	2 260 138,92	Картометрический метод	5,00	-
188	351 014,44	2 260 177,36	Картометрический метод	5,00	-
189	350 917,36	2 260 277,65	Картометрический метод	5,00	-
190	350 913,72	2 260 273,42	Картометрический метод	5,00	-
191	350 916,04	2 260 268,24	Картометрический метод	5,00	-
192	350 911,59	2 260 225,97	Картометрический метод	5,00	-
193	350 883,78	2 260 145,88	Картометрический метод	5,00	-
194	350 835,95	2 259 962,35	Картометрический метод	5,00	-
195	350 802,58	2 259 875,59	Картометрический метод	5,00	-
196	350 798,13	2 259 826,65	Картометрический метод	5,00	-
197	350 840,26	2 259 748,18	Картометрический метод	5,00	-
198	350 881,74	2 259 675,97	Картометрический метод	5,00	-
199	351 081,03	2 259 329,10	Картометрический метод	5,00	-
200	351 173,26	2 259 347,62	Картометрический метод	5,00	-
201	351 202,42	2 259 355,34	Картометрический метод	5,00	-

Раздел 2

Сведения о местоположении границ объекта					
1	2	3	4	5	6
102	351 203,89	2 259 374,26	Картометрический метод	5,00	-
7					
202	352 274,55	2 260 783,43	Картометрический метод	5,00	-
203	352 267,98	2 260 759,31	Картометрический метод	5,00	-
204	352 261,43	2 260 735,18	Картометрический метод	5,00	-
205	352 254,85	2 260 711,07	Картометрический метод	5,00	-
206	352 248,28	2 260 686,95	Картометрический метод	5,00	-
207	352 241,71	2 260 662,82	Картометрический метод	5,00	-
208	352 231,69	2 260 626,09	Картометрический метод	5,00	-
209	352 207,73	2 260 629,10	Картометрический метод	5,00	-
210	352 218,55	2 260 669,13	Картометрический метод	5,00	-
211	352 195,40	2 260 675,44	Картометрический метод	5,00	-
212	352 201,95	2 260 699,57	Картометрический метод	5,00	-
213	352 208,49	2 260 723,70	Картометрический метод	5,00	-
214	352 215,03	2 260 747,80	Картометрический метод	5,00	-
215	352 221,74	2 260 771,91	Картометрический метод	5,00	-
216	352 228,25	2 260 796,13	Картометрический метод	5,00	-
217	352 234,72	2 260 820,20	Картометрический метод	5,00	-
218	352 248,38	2 260 870,54	Картометрический метод	5,00	-
219	352 242,75	2 260 875,38	Картометрический метод	5,00	-
220	352 235,87	2 260 877,07	Картометрический метод	5,00	-
221	352 233,84	2 260 873,99	Картометрический метод	5,00	-
222	352 210,94	2 260 839,71	Картометрический метод	5,00	-
223	352 202,60	2 260 849,89	Картометрический метод	5,00	-
224	352 155,37	2 260 920,29	Картометрический метод	5,00	-
225	351 970,18	2 261 155,23	Картометрический метод	5,00	-
226	352 540,83	2 261 002,33	Картометрический метод	5,00	-
227	352 564,80	2 260 998,20	Картометрический метод	5,00	-
228	352 566,52	2 260 999,11	Картометрический метод	5,00	-
229	352 628,97	2 261 022,39	Картометрический метод	5,00	-
230	352 614,08	2 260 973,20	Картометрический метод	5,00	-
231	352 608,06	2 260 940,37	Картометрический метод	5,00	-
232	352 596,28	2 260 740,52	Картометрический метод	5,00	-
233	352 586,21	2 260 749,50	Картометрический метод	5,00	-
234	352 515,64	2 260 784,69	Картометрический метод	5,00	-
235	352 443,63	2 260 798,42	Картометрический метод	5,00	-
236	352 313,54	2 260 859,33	Картометрический метод	5,00	-
237	352 299,80	2 260 836,88	Картометрический метод	5,00	-
238	352 298,78	2 260 835,26	Картометрический метод	5,00	-
239	352 290,33	2 260 840,58	Картометрический метод	5,00	-
240	352 281,11	2 260 807,56	Картометрический метод	5,00	-
202	352 274,55	2 260 783,43	Картометрический метод	5,00	-
3. Сведения о характерных точках части (частей) границы объекта					
1	2	3	4	5	6
—	—	—	—	—	—

Раздел 3

Сведения о местоположении измененных (уточненных) границ объекта

1. Система координат МСК-43, зона 2

2. Сведения о характерных точках границ объекта

Обозначение характерных точек границы	Существующие координаты, м		Измененные (уточненные) координаты, м		Метод определения координат характерной точки	Средняя квадратическая погрешность положения характерной точки (Mt), м	Описание обозначения точки на местности (при наличии)
	X	Y	X	Y			
1	2	3	4	5	6	7	8
—	—	—	—	—	—	—	—
3. Сведения о характерных точках части (частей) границы объекта							
1	2	3	4	5	6	7	8
—	—	—	—	—	—	—	—

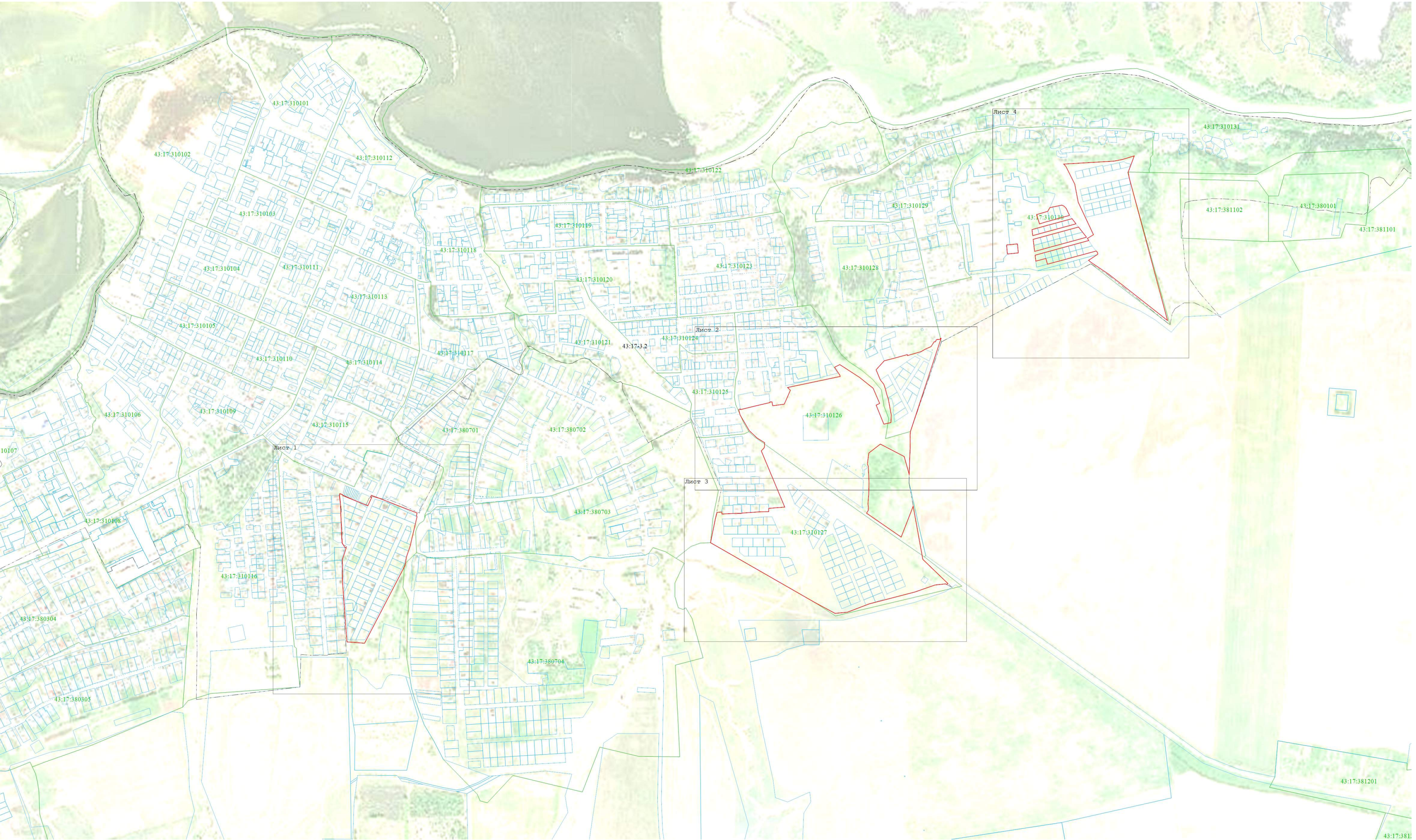

Масштаб 1:5 000

Используемые условные знаки и обозначения:

- Граница объекта
- Граница муниципального образования, сведения о которой внесены в ЕГРН
- Граница населенного пункта, сведения о которой внесены в ЕГРН
- 43:17-3.2 — Номер границы муниципального образования, населенного пункта, сведения о которой внесены в ЕГРН
- Граница кадастрового квартала, сведения о которой внесены в ЕГРН
- 43:17:310101 — Номер кадастрового квартала
- Граница земельного участка, сведения о которой внесены в ЕГРН

Подпись _____ Дата « 6 » ноября 20 22 г.

Место для отбора печати (или подписи) лица, составившего описание местоположения границ объекта

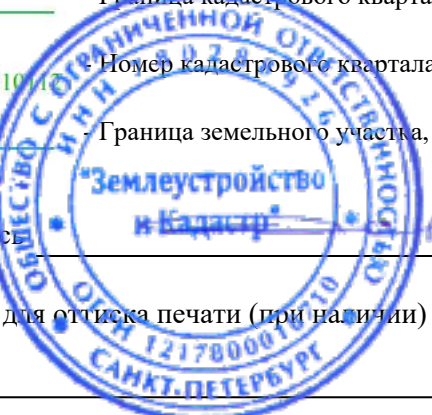



Масштаб 1:1 000

Используемые условные знаки и обозначения:

- Границы объекта
- Характерная точка объекта
- Границы муниципального образования, сведения о которой внесены в ЕГРН
- Границы населенного пункта, сведения о которой внесены в ЕГРН
- 43:17-3.2 - Номер границы муниципального образования, населенного пункта, сведения о которой внесены в ЕГРН
- Границы кадастрового квартала, сведения о которой внесены в ЕГРН

43:17-3101

43:17-3101 - Границы земельного участка, сведения о которой внесены в ЕГРН

43:17-3101 - Номер земельного участка, сведения о котором внесены в ЕГРН

43:17-3101 - Номер земельного участка, сведения о котором внесены в ЕГРН

Подпись _____ Дата « 6 » ноября 20 22 г.

Место для от руки (или печатью) лица, составившего описание местоположения границ объекта



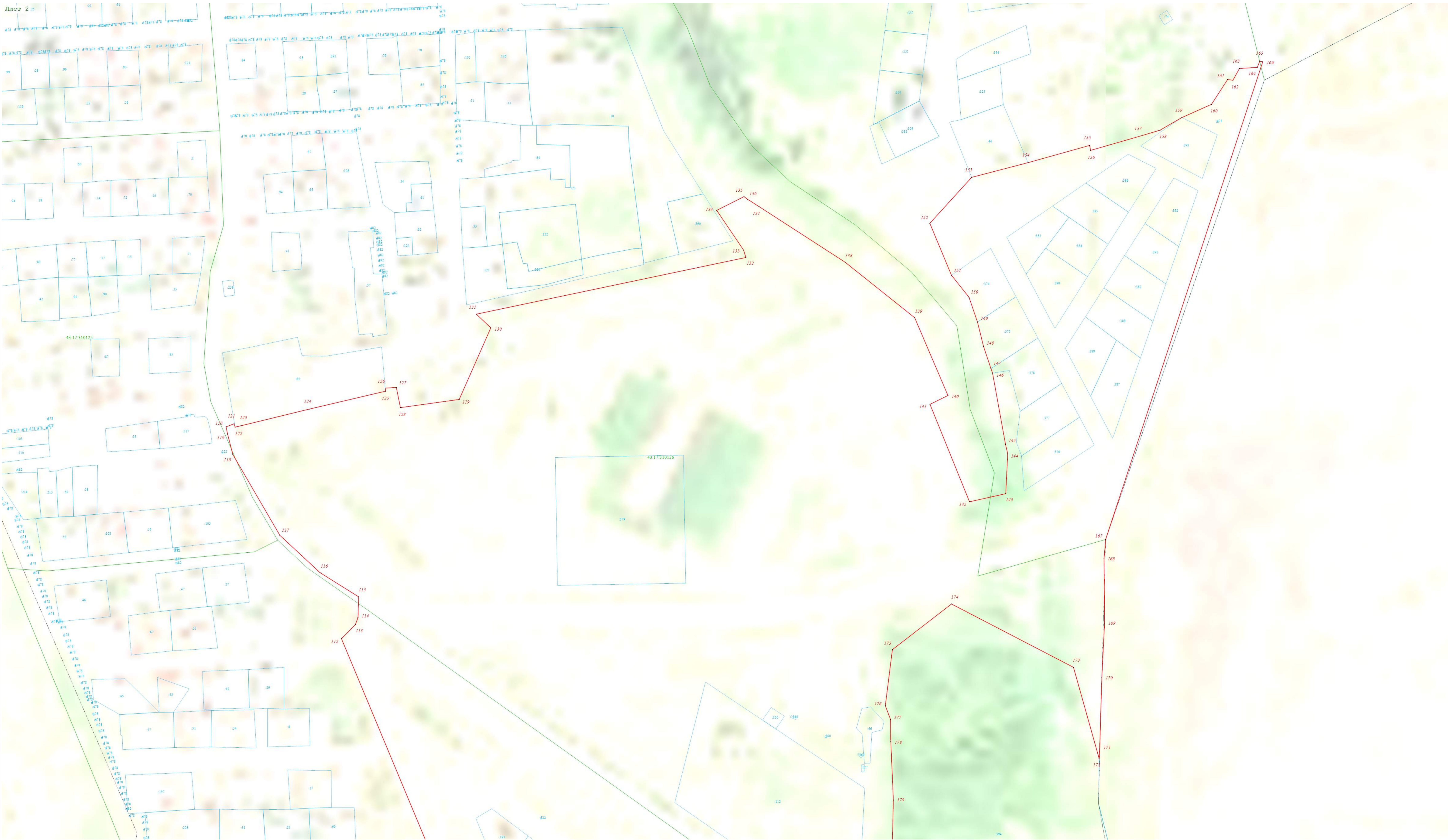

Масштаб 1:1 000

Используемые условные знаки и обозначения:

- Граница объекта
- Характерная точка объекта
- Граница муниципального образования, сведения о которой внесены в ЕГРН
- Граница населенного пункта, сведения о которой внесены в ЕГРН
- 43:17-3.2 - Номер границы муниципального образования, населенного пункта, сведения о которой внесены в ЕГРН
- Граница кадастрового квартала, сведения о которой внесены в ЕГРН
- 43:17:310112 - Номер кадастрового квартала
- Граница земельного участка, сведения о которой внесены в ЕГРН
- 20 - Номер земельного участка, сведения о котором внесены в ЕГРН

Подпись _____ Дата « 6 » ноября 20 22 г.

Место для отбора печати (проставить) лица, составившего описание местоположения границ объекта





Масштаб 1:1 000

Используемые условные знаки и обозначения:

- Граница объекта
- Характерная точка объекта
- Граница муниципального образования, сведения о которой внесены в ЕГРН
- Граница населенного пункта, сведения о которой внесены в ЕГРН
- Номер границы муниципального образования, населенного пункта, сведения о которой внесены в ЕГРН
- Граница кадастрового квартала, сведения о которой внесены в ЕГРН
- Номер кадастрового квартала
- Граница земельного участка, сведения о которой внесены в ЕГРН
- Номер земельного участка, сведения о котором внесены в ЕГРН

Подпись _____ Дата « 6 » ноября 20 22 г.

Место для печати (подпись) лица, составившего описание местоположения границ объекта



Масштаб 1:1 000

Используемые условные знаки и обозначения:

- Границы объекта
- Характерная точка объекта
- Границы муниципального образования, сведения о которой внесены в ЕГРН
- Границы населенного пункта, сведения о которой внесены в ЕГРН
- Номер границы муниципального образования, населенного пункта, сведения о которой внесены в ЕГРН
- Границы кадастрового квартала, сведения о которой внесены в ЕГРН
- Номер кадастрового квартала
- Границы земельного участка, сведения о которой внесены в ЕГРН
- Номер земельного участка, сведения о котором внесены в ЕГРН

Подпись _____ Дата « 6 » ноября 20 22 г.

Место для оттиска печати (при наличии) лица, составившего описание местоположения границ объекта



Прохождение границы		Описание прохождения границы
от точки	до точки	
1	2	3
1		
1	2	-
2	3	-
3	4	-
4	5	-
5	1	-
2		
6	7	-
7	8	-
8	9	-
9	10	-
10	11	-
11	12	-
12	13	-
13	14	-
14	15	-
15	16	-
16	17	-
17	18	-
18	19	-
19	20	-
20	21	-
21	22	-
22	23	-
23	24	-
24	25	-
25	26	-
26	27	-
27	28	-
28	29	-
29	30	-
30	31	-
31	32	-
32	33	-
33	34	-
34	35	-
35	36	-
36	37	-
37	38	-
38	39	-
39	40	-
40	41	-
41	42	-
42	43	-
43	44	-
44	45	-
45	46	-
46	47	-
47	48	-
48	49	-
49	50	-
50	6	-
3		
51	52	-
52	53	-

1	2	3
53	54	-
54	55	-
55	56	-
56	57	-
57	58	-
58	59	-
59	60	-
60	61	-
61	62	-
62	63	-
63	64	-
64	65	-
65	66	-
66	51	-
4		
67	68	-
68	69	-
69	70	-
70	71	-
71	72	-
72	73	-
73	74	-
74	75	-
75	76	-
76	77	-
77	78	-
78	79	-
79	80	-
80	81	-
81	82	-
82	83	-
83	67	-
5		
84	85	-
85	86	-
86	87	-
87	88	-
88	89	-
89	90	-
90	91	-
91	92	-
92	93	-
93	94	-
94	95	-
95	96	-
96	97	-
97	98	-
98	99	-
99	100	-
100	101	-
101	84	-
6		
102	103	-
103	104	-
104	105	-
105	106	-
106	107	-

1	2	3
107	108	-
108	109	-
109	110	-
110	111	-
111	112	-
112	113	-
113	114	-
114	115	-
115	116	-
116	117	-
117	118	-
118	119	-
119	120	-
120	121	-
121	122	-
122	123	-
123	124	-
124	125	-
125	126	-
126	127	-
127	128	-
128	129	-
129	130	-
130	131	-
131	132	-
132	133	-
133	134	-
134	135	-
135	136	-
136	137	-
137	138	-
138	139	-
139	140	-
140	141	-
141	142	-
142	143	-
143	144	-
144	145	-
145	146	-
146	147	-
147	148	-
148	149	-
149	150	-
150	151	-
151	152	-
152	153	-
153	154	-
154	155	-
155	156	-
156	157	-
157	158	-
158	159	-
159	160	-
160	161	-
161	162	-
162	163	-
163	164	-

1	2	3
164	165	-
165	166	-
166	167	-
167	168	-
168	169	-
169	170	-
170	171	-
171	172	-
172	173	-
173	174	-
174	175	-
175	176	-
176	177	-
177	178	-
178	179	-
179	180	-
180	181	-
181	182	-
182	183	-
183	184	-
184	185	-
185	186	-
186	187	-
187	188	-
188	189	-
189	190	-
190	191	-
191	192	-
192	193	-
193	194	-
194	195	-
195	196	-
196	197	-
197	198	-
198	199	-
199	200	-
200	201	-
201	102	-
7		
202	203	-
203	204	-
204	205	-
205	206	-
206	207	-
207	208	-
208	209	-
209	210	-
210	211	-
211	212	-
212	213	-
213	214	-
214	215	-
215	216	-
216	217	-
217	218	-
218	219	-
219	220	-

1	2	3
220	221	-
221	222	-
222	223	-
223	224	-
224	225	-
225	226	-
226	227	-
227	228	-
228	229	-
229	230	-
230	231	-
231	232	-
232	233	-
233	234	-
234	235	-
235	236	-
236	237	-
237	238	-
238	239	-
239	240	-
240	202	-